

Lifting des sourcils : un guide étape par étape.



Étape 1 : Nettoyer

Commencez par éliminer tous les résidus de sébum, de maquillage et de soins de la peau afin qu'aucun résidu huileux sur les sourcils ne vienne entraver l'effet liftant. Utilisez le nettoyant fourni, [un shampooing pour cils](#) sans huile ou de l'eau et du savon.

Étape 2 : Formez et collez

Brossez maintenant les sourcils vers le haut avec la brosse à sourcils ou à mascara et appliquez la colle cutanée soluble dans l'eau. La direction dans laquelle les sourcils doivent rester est déterminée en même temps.

Il est préférable de coller et de broser par intervalles de quelques centimètres afin que la colle ne soit pas déjà sèche à une extrémité du sourcil alors que vous êtes encore en train de broser l'autre extrémité.

Si vos sourcils ont déjà une belle forme, vous pouvez faire la permanente sans coller et redresser les poils directement en soulevant.

Étape 3 : Lifting

Une fois que la colle est sèche, appliquez la lotion Perming 1 sur les sourcils. Il suffit de tamponner soigneusement avec [un coton-tige](#), en veillant à ne pas détruire la forme érigée des poils. Veillez à ce que chaque poil soit couvert. Selon l'épaisseur des poils, la lotion doit être laissée en place pendant 2 à 5 minutes lorsque vous utilisez le [XXL Lashes Super Lash and Brow Lift Kit](#).

Certaines autres lotions provenant d'autres kits nécessitent des temps d'exposition plus longs, allant jusqu'à 10-13 min. Pendant l'exposition, les sourcils peuvent être recouverts d'un film alimentaire. La chaleur ainsi générée accélère l'effet.

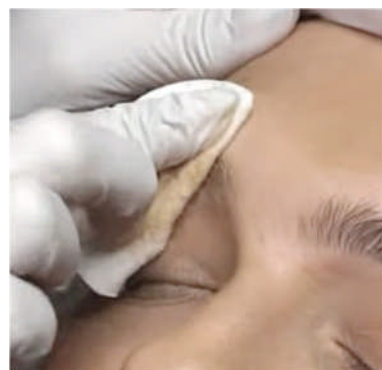

Attention : Il est important de respecter les temps d'exposition spécifiés. Si la Lotion Perming est appliquée plus longtemps que recommandé, les poils s'enrouleront comme s'ils avaient été brûlés.

Étape 4 : Retirer

Après 2 à 5 minutes, la lotion peut être retirée. Utilisez l'applicateur en Y, un coton sec ou un tissu cosmétique. Veillez à ne pas détruire ou modifier la forme des poils. - L'applicateur en Y est un instrument très approprié pour enlever les lotions, mais aussi pour aligner les poils en parallèle à l'aide du côté peigne. Vous le trouverez dans le kit Lash and Brow Lift.



Étape 5 : Fixation

Répétez l'étape 3 avec la deuxième lotion, le gel fixateur n°2. Tamponnez-la d'abord, laissez-la agir sous la feuille pendant 5 minutes et retirez-la enfin. Cette lotion neutralise le pH du poil et fixe la nouvelle forme des sourcils.

Étape intermédiaire : Teinter

Si les sourcils doivent être teintés, cette étape suit la lotion fixatrice. Commencez à teinter à partir du bord inférieur du sourcil. Un pinceau plat convient parfaitement à l'application de la couleur des sourcils. Notez de raccourcir le temps d'application de la couleur, car la couche externe du poil, la cuticule du poil, n'est pas encore complètement fermée et absorbe donc la couleur plus rapidement. Enlevez la couleur à l'aide d'un coton. Vous obtiendrez de bons résultats avec [la couleur pour sourcils Swiss-o-Par](#).

DAMAGED AND NORMAL HAIR



Étape 6 : Nettoyer

Pour éliminer les résidus de colle, utilisez le nettoyant n° 3 fourni. Le nettoyage à l'eau n'est pas recommandé, car il détruit l'effet liftant. Il suffit d'appliquer le Nettoyant avec la micro-brosse, de laisser agir pendant 1 à 2 minutes, puis de brosser la colle avec la brosse à mascara ou l'applicateur en Y.

Étape 7 : Soins

Pour l'entretien des sourcils, appliquez l'après-shampooing n° 4 pour fixer les poils. Évitez l'eau, les produits gras et les crèmes ainsi que la chaleur pendant 24 heures pour permettre à la cuticule du poil de se refermer complètement et de conserver ainsi la forme désirée.

Si vous souhaitez avoir des sourcils plus forts, vous devriez essayer un bon sérum de croissance des sourcils. Il vous donnera des sourcils plus longs, plus épais et plus forts.

Vous trouverez de [très bonnes critiques sur le sérum XXL Lashes](#) et le [sérum M2 Beauté](#).

